

PRESENTATION ET COMPTE-RENDU



Assemblée Générale JEUDI 15 AOÛT 2024

Présentiel Dinteville



78 adhérents



Les commentaires / résolutions des membres sont mentionnés dans un cadre jaune dans les diapositives.



PHOTOS

**Assemblée
générale du
15 Août 2024**

Mairie Dinteville



2



La fondatrice, Catherine PARISEL, lors d'un séjour en Centrafrique



L'école accueille 200 enfants à l'école de Bossangoa conformément aux valeurs de la fondatrice : « nourrir, soigner, instruire des enfants centrafricains parmi les plus pauvres ».



Le Programme

Journée du 15 Août 2024

- 11h00 : Messe célébrée par un prêtre centrafricain
- 12h30 : Apéritif et buffet déjeunatoire
- 14h30 : Assemblée générale
- 15h30 : Dessert/Café



Ordre du jour de l'assemblée générale

- I. Rapport activité 2023-2024
- II. Rapport financier 2023-2024
- III. Budget 2024-2025 / Projets
- IV. Election du bureau
- V. Questions/Réponses

Liste de Présence à l'Assemblée Générale / Pouvoirs :

Membres présents en Présentiel (23):

Edwige et Philippe TRIMBORN, Eve et Sébastien PAUVERT, Michel et Françoise PAUVERT, Delphine PARISEL, Léon SCHAAL, Martine GUYOT, Bernard et Dominique VOIRIN, Nicole PARISEL, Christiane TRIMBORN, Jean-Marc BERTHIER, Marie-Claude TRIBELLINI, Cathy BOIRON, Marie-Agnès et Jean-Luc SILVESTRE, Christophe VINET, Claude VINET, Madame DILIGENT, Marie-Claire BEAUVAIS, Pascale NIFFLE, Fabienne ROUILLARD, David VATTANT, Maria et Philippe POMPEI, Christine et Eric MERLANDE, Didier GUYOT

Pouvoirs à Edwige PARISEL (5) :

Nicolas et Catherine QUILLARD, Michel JUTARD, Madame CARDINALI, Monsieur POINTEAU, Monsieur SPIESER

Invités ou famille des membres présents :

Père Alphonse Socrate NGARO, Marie-Victoire (Directrice de l'école PARISEL de 2002 à 2016), Hervé YAPENDE DARNOUC, chef de la chorale, membres de la chorale , Thomas DAMIO, Charley et Pierre TRIMBORN; Mathilde et Tristan BRESSON , Jérémie, Juliette et Elisa PAUVERT, Thomas et Frédérique TRIMBORN, Mercedes PRODIGUE





Bienvenue
aux nouvelles
adhérentes

Cathy BOIRON

Mélinda KNODERER

Mauricette TANINGA

Maria POMPEI

Christine MERLANDE





TEMOIGNAGES DES PARTICIPANTS CENTRAFRICAINS PENDANT L'AG

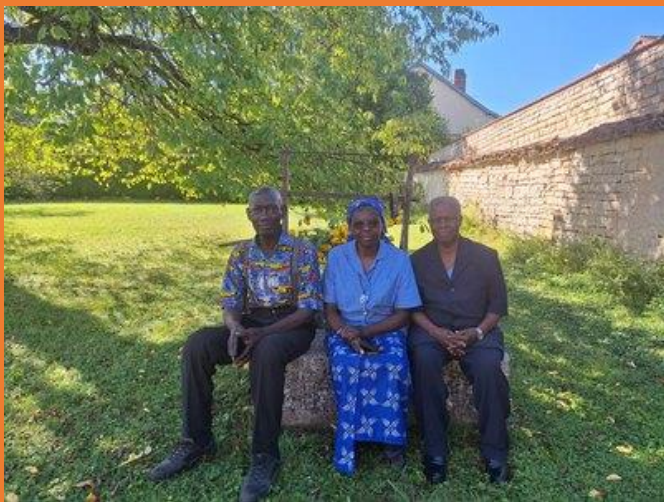

Petite Sœur Marie-Victoire, référente de l'école PARISEL, de sa création en 2002 jusqu'en 2016, a expliqué sa rencontre avec Catherine PARISEL et l'histoire de la création de l'école PARISEL.



Thomas DAMIO a honoré la mémoire de Catherine PARISEL en mettant en avant sa « ténacité » et son engagement dans l'Ecole PARISEL



Actualités :

Collège Notre Dame Perrier de Chalon en Champagne

Opération Bol de riz pour la 2^{ème} année consécutive

Merci à Marie-Agnès Silvestre pour la mise en relation avec Monsieur GIOT, chef d'établissement du collège Notre Dame Perrier

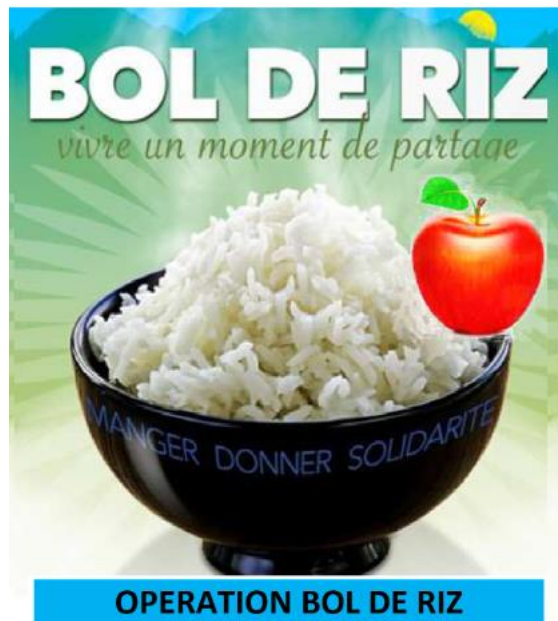

Le projet :
Soutien de l'Association Parisel grâce à l'opération « bol de riz »



DONS de :
1016 euros en 2023 et
480 euros en 2024



0. LA REPUBLIQUE CENTRAFRICAINE

Ecole Catherine et Michel PARISEL établie à BOSSANGOA



CENTRAFRIQUE





Centrafrique :
Une espérance
de vie de 53 ans

Classement ONU
Indice de
développement :
188^{ème}/189

Population	5 990 855 hab. (2020) ¹
Évolution de la population	2,11 % (2018) ^{2,3}
Indice de fécondité	6,4 enfants par ♀ ⁴ (2018) ⁵
Taux de natalité	34 ‰ (2018) ^{6,7}
Taux de mortalité	12,9 ‰ (2018) ^{8,9}
Taux de mortalité infantile	84,3 ‰ (2018) ¹⁰
Âges	
Espérance de vie à la naissance	53,3 ans (2018) ¹¹ Hommes : 51,9 ans Femmes : 54,7 ans

Un enfant sur 24 meurt durant son premier mois de vie

La Centrafrique fait partie des pays ayant l'espérance de vie la plus faible au monde.

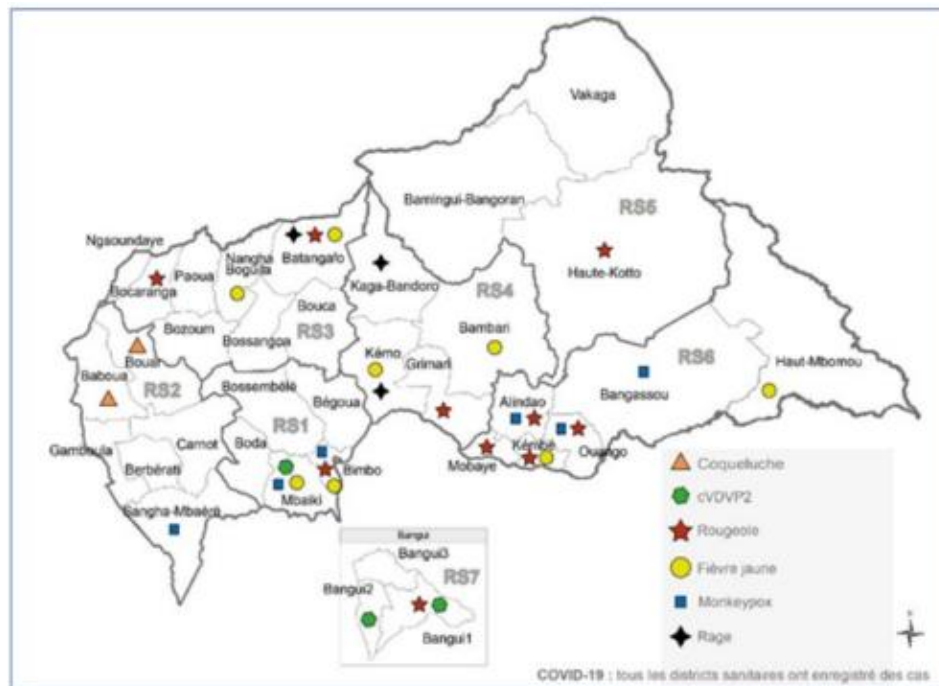

Coqueluche, Rougeole,
fièvre jaune, rage,....

La Centrafrique
est riche



La République centrafricaine est riche en ressources naturelles (diamants, or et uranium, bois,...)



Et pourtant, elle manque cruellement de moyens.....

INSECURITE ALIMENTAIRE



République centrafricaine – Urgence complexe

8 décembre 2023

COUP D'ŒIL SUR LA SITUATION

6,1 MILLIONS	3,4 MILLIONS	2 MILLIONS	490 868	748 873
Population estimée en RCA	Nombre estimé de personnes ayant besoin d'une aide humanitaire	Nombre attendu de personnes en situation d'insécurité alimentaire aiguë entre septembre et avril	Déplacés internes en RCA	Nombre de réfugiés de RCA résidant dans les pays voisins
ONU, novembre 2022	ONU, mai 2023	IPC, mai 2023	HCR, septembre 2023	HCR, octobre 2023

Pour en savoir plus : [AGENCE UNITED STATES POUR LE DEVELOPPEMENT](#)

- Prix élevés des aliments de base : manioc, maïs et arachides
- Accès limité aux services de santé et d'eau, d'assainissement et d'hygiène
- Environ 177 000 enfants âgés de cinq ans et 162 000 femmes enceintes et allaitantes endurent une malnutrition aiguë.



Centrafrique :

Les enfants sont
les victimes du
chaos

Le taux brut de scolarisation :

- **68 % dans le primaire**
- **20 % dans le secondaire**

**Un faible taux de scolarisation, une
qualité d'enseignement dégradée,...**





INSECURITE ALIMENTAIRE



[LIEN RAPPORT ACTION CONTRE LA FAIM](#)

Ecole PARISEL

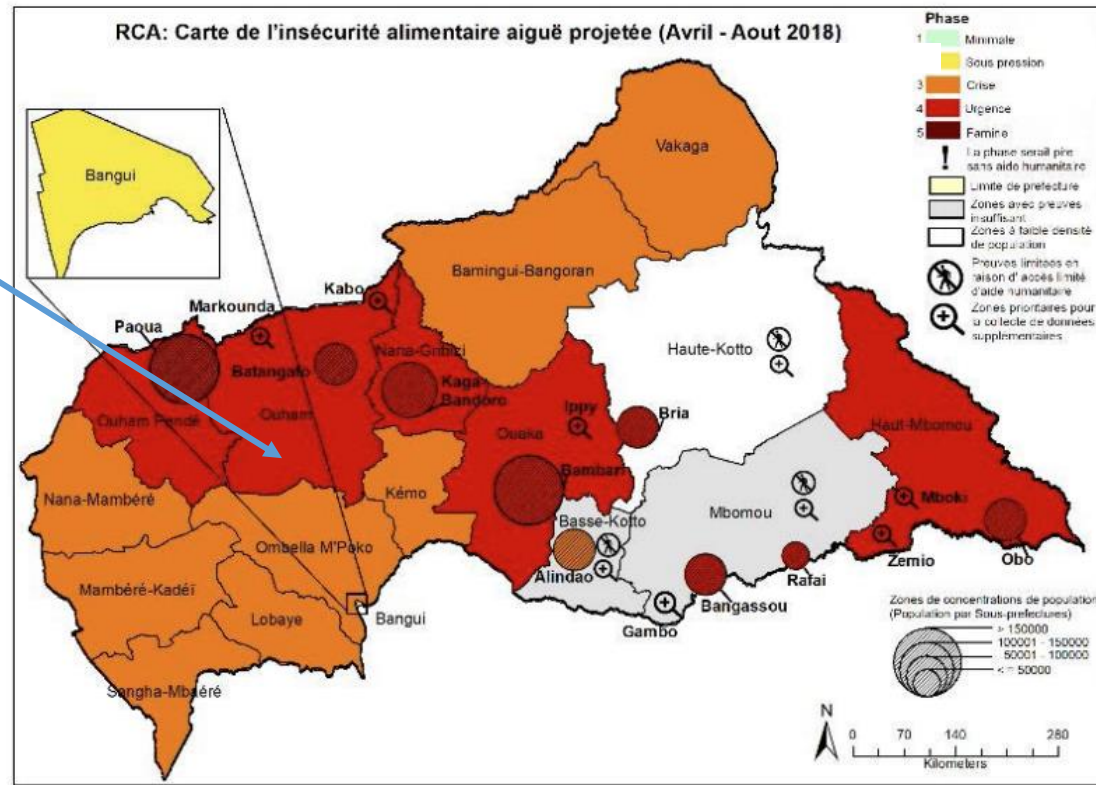
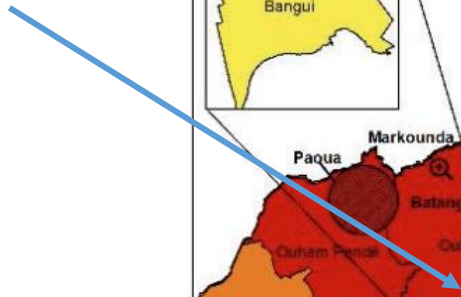

La faim et les conflits se renforcent l'un l'autre :

les conflits sont la cause de la situation d'insécurité alimentaire



l'insécurité alimentaire génère des conflits



Centrafrique :
classé dans les
10 pays les plus
dangereux du
monde



Les conflits continus ne laissent aucun répit à la population.

Une étude évalue à 38 % le coût économique de la violence dans le PIB

Depuis 2013 : la population survit dans chaos sans fin



- Depuis son indépendance en 1960, la République centrafricaine connaît [coup d'État sur coup d'État](#). La population est déchirée en deux: les musulmans d'un côté (majoritairement réfugiés au nord du pays) et les chrétiens de l'autre.
- Le dernier coup d'État date de 2013, lorsque la Séléka (une alliance de milices) a renversé le président François Bozizé, un ancien général qui avait lui-même pris le pouvoir par la force un peu plus tôt. La situation était déjà chaotique et a dégénéré encore davantage: pillages, tueries, affrontements armés... Le pays a plongé dans une spirale de la violence qui paraît sans fin.
- Pour éviter une catastrophe humanitaire, une opération internationale, à l'initiative de la France (baptisée « [Sangaris](#) ») a été lancée en décembre 2013. La mission s'est achevée fin octobre 2016, mais la situation est loin d'être rétablie.
- Un nouveau président, Faustin-Archange Touadéra, a été élu en 2016 mais son leadership est trop faible que pour réinstaller la stabilité politique dont le pays a besoin.
- Les troupes Russes WAGNER sont présentes dans un contexte de profit des richesses naturelles.

Décision à l'unanimité :

Les membres ont approuvé en séance le rapport d'activité 2023-2024 (slides 19 à 50).



I. RAPPORT D'ACTIVITE 2023-2024



Les référentes de l'Ecole PARISEL en centrafrrique : Les Petites Sœurs du Cœur de Jésus



Mars et Juin 24
Christian-Serge
et Petite Sœur
Maryvonne

MERCI A NOS REFERENTS, INDISPENSABLES AU BON FONCTIONNEMENT DE L'ECOLE



Mars 24

***Gauche : Petite Sœur Maryvonne ,
Sœur Supérieure référente de l'Ecole PARISEL basée à Bangui***

***Milieu : Christian-Serge, notre référent centrafricain pour les visites
de l'école depuis 2020***

Droite : Petite Sœur Sidonie, Responsable opérationnelle de l'Ecole PARISEL

Christian-Serge Yogohotches , notre référent centrafricain



Jun 24 , Christian-Serge et Petite Sœur Maryvonne

- ***Il a construit le nouveau bâtiment en 2020***
- ***Il visite annuellement l'école***
- ***Il a réalisé deux visites de l'école en Octobre 2023 et Mars 2024***
- ***A l'issue de chacune de ses visites une newsletter est envoyée aux adhérents de l'association (photos, vie de l'école,..)***



Visite de l'Ecole par
Sophie CARTERON
en Juillet 2024 à
l'occasion de son
voyage en
Centrafrique avec son
mari et ses 2 enfants

Merci



Photos et rapport très complet
communiqués à Edwige PARISEL début Août 24

Sophie a vécu deux ans en centrafrrique comme
volontaire de solidarité internationale (VSI) en
2012/2013

Amie de Colette Tanninga, adhérente de l'Association

Pharmacienne, vit en France, mariée avec un
centrafricain, 2 enfants

Son mari, centrafricain, est le frère de l'évêque de
Bossangoa

Voyage en CENTRAFRIQUE fortement déconseillé par l'ambassade de France



La commission européenne alerte :

« la République Centrafricaine qui reste l'un des pays les plus dangereux pour les travailleurs humanitaires »

« La crise humanitaire est une des plus négligées du monde »

« Il est essentiel de protéger les femmes et les filles, de plus en plus exposées à la violence sexuelle, et les enfants non accompagnés ou isolés de leur famille ... »

Depuis les élections présidentielles de décembre 2020, la République centrafricaine (RCA) est déchirée par les violences qui opposent des groupes armés aux forces gouvernementales. À l'été 2022, la situation reste extrêmement instable en raison de graves violations des droits de l'homme et du droit international humanitaire par toutes les parties impliquées.

Si certaines zones sont propices aux initiatives de développement, presque aucune région n'est épargnée par les violences. Les perspectives de rétablissement des services publics de base et des sources de revenus sont maigres. La survie de nombreux Centrafricains continue de dépendre de l'aide humanitaire.

Pour en savoir plus : [LIEN SITE COMMISSION EUROPEENNE](#)



Christian Serge sur la route de Bangui à Bossangoa (320 km-8h)

Octobre 2023 : Photos de Christian-Serge sur la route de Bangui à Bossangoa



Juillet 24 : Sophie Careton a fait le trajet avec ses deux enfants sans problème de sécurité (véhicule de l'évêque)

Selon Sophie Carteron : Déplacement possible d'Edwige PARISEL fin 2024 en Centrafrique accompagnée d'un autre membre (organisation avec l'évêque).

Concernant un futur déplacement d'Edwige PARISEL en Centrafrique, les avis des Membres sont majoritairement défavorables.

- **Thomas Damio n'est pas favorable (trop de risques)**
- **Père Ngaro et Sœur Marie-Victoire estiment que le déplacement est possible sous réserve d'un support logistique de l'évêque de Bossangoa.**



Bandits sur les routes
En 2022, Christian-Serge s'était fait racketté se rendant à l'école PARISEL

Caillé Balbal, Directeur de l'école et les parents d'élèves très investis



Directeur de l'école, entouré du président et du vice-président des parents d'élèves; Juillet 24



La vie en photo et vidéo des enfants de l'école PARISEL

→ *une école opérationnelle qui accueille 209 enfants à Bossangoa*





PRISE EN CHARGE DES ENFANTS LES PLUS DEMUNIS

identifiés par les
petites Sœurs



Mars 23

Malnutrie, Noémie a été accueillie à l'Ecole
PARISEL en 2022.

Elle est désormais en bonne santé
Elle fait partie des 5 meilleurs élèves de CE1.



Octobre 23

Nouveaux élèves
accueillis en maternelle



- **Budget pour le fonctionnement de l'école :**
200 élèves (80 euros/élève), soit 16 000 euros
(209 élèves réellement accueillis)



RAPPEL DU BUDGET DE
FONCTIONNEMENT DE
L'ÉCOLE 2023-2024

Pour chaque enfant, prise en charge :

- *des soins de base,*
- *de la nourriture (5 repas par semaine),*
- *de l'instruction.*



Les enseignants de l'Ecole de Bossangoa

Année scolaire
2023-2024 :

L'Equipe
pédagogique :
1 directeur et
5 professeurs



Mars 23



Octobre 23



PERSONNEL DE L'ECOLE



Monsieur Caille-Balbal,
Directeur

• Personnel enseignant

6 enseignants

N°	Nom et Prénoms	Année de prise de service	Classe	Contacts
1	NANTIGA Luc Dimanche	2022	CI	72235192
2	NGAMONDO Vermand Ulrich	2024	CP	72095931
3	OUANDANE Amen Boris	2022	CE1	72476752
4	NGANAMON Julienne	2022	CE2	72259035
5	BAMBARI Sylvestre	2022	CM1	72490096
6	CAILLE-BALBAL Innocent	2021	CM2	72328146

A perdu son mari
8 enfants

PROBLEME : Les professeurs quittent parfois brusquement l'école pour la fonction publique

• Liste des cuisinières

3 cuisinières

Principale	NGUEDA Françoise
Première Aide	BIRO Geneviève
Deuxième Aide	GUUONIBIRO Blandine

• Gardiens et agent d'entretien

3 gardiens/ agents d'entretien

Gardien de nuit	NDOKA Raymond
Permanence <u>Dimanche</u>	FEIZOUASSE Salomon
Agent d'entretien	NGUAISSENOU Dieu Merci

- MEMBRE DE BUREAU DE APE (Association des Parents d'élèves)

1 association des parents d'élèves

Après une assemblée Générale ordinaire tenue cette année, un nouveau bureau des associations des parents d'élève a été mis en place.

N°	Nom et Prénoms	Fonction	Contacts
1	BOUROUM Gabriel Cyprien	Président	72017949
2	WANAM Charles Bertrand	Vice-président	72327744
3	NGAIKOUTO Privat	Secrétaire General	
4	KPEFIO Emmanuel	Secrétaire General Adjoint	
5	Petite sœur KAYA Sidonie	Trésorière Générale	72205075
6	KOIWIRE Alphonsine	Trésorière adjointe	
7	NAMSIO Hilaire	Commissaire aux comptes	
8	TOUDJOUBE Éric	Déléguée a la scolarisation des filles et aux droits de l'enfant	
9	CAILLE-BALBAL Innocent		72328146

1) Effectif des élevés par niveau

Niveau/sexe	CI	CP	CE1	CE2	CM1	CM2	TOTAUX
Garçons	22	15	20	14	18	19	108
Filles	18	16	17	22	16	12	101
Total	40	31	37	36	34	31	209

2) Effectif global

Garçons	108
Filles	101
Total	209



Retour positif en Juillet 24 de
Sophie Carteron :
**Les livres sont de qualité et de
la dernière édition**

Manuels scolaires – Juillet 24

Rapport de
Christian-Serge
(Mars 2024)



Des bâtiments fonctionnels

L'École prend en charge six niveaux :
dernière année de maternelle, CP, CE1, CE2, CM1, CM2



*3 classes dans le bâtiment
construit en 2020*



*3 classes dans le
bâtiment « historique »*



Construction de toilettes
(Rentrée 2023)

RECREATION



Juillet 24 :
Espace abrité (repas)



Octobre 23



Mars 24 : Les enfants dansent
Cliquer dans le lien pour visionner la vidéo :
https://www.youtube.com/watch?v=KGs_m76qa5c



Mars 24



Les filles de l'école
Parisel sportives :
elles ont accédé à la
demi-finale du
tournoi de football
local

BRAVO !



2023



Cours de sport



Octobre 23



Octobre 23





Préparation des repas par les cuisinières employées par l'association

Cliquer dans le lien pour visionner la vidéo :

[Preparation repas 7 Mars 23 - YouTube](#)



Octobre 23



Mars 24



Mars 24



3 Avril 2024 : La cuisinière de l'école a perdu sa fille de 26 ans, mère de 4 enfants. Son mari l'a poignardée à coup de couteau.

LES REPAS



Mars 23



Mars 23

Retour positif de
Sophie Carteron
(juillet 24):
Les repas sont
copieux et de qualité

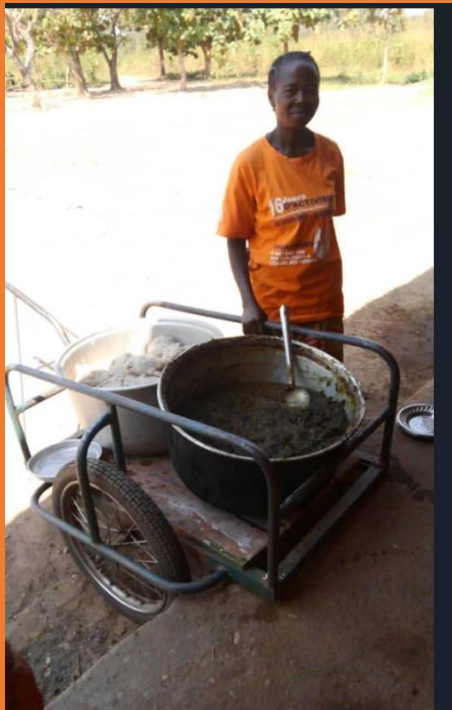

Octobre 23



Le forage a été financé par l'association en 2008 (ENTREPRISE DELABIE)

Le forage est toujours opérationnel
15 ans après sa réalisation !

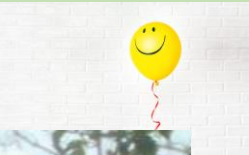

L'ACCES A L'EAU A
BOSSANGOA POUR LES
ENFANTS DE L'ECOLE



Mars 24



37

37

Juillet 24



L'ACCES A L'EAU EGELEMEMENT POUR LA POPULATION LOCALE



Juillet 24



Juillet 24

Juillet 24





2023 :

CREATION D'UNE
INFIRMERIE SUR
LE TERRAIN DE
L'ECOLE POUR LES
SOINS DE BASE



Petite Sœur Sidonie apporte les premiers soins

DES ELEVES SOIGNES PAR PETITE SŒUR SIDONIE



Mars 23 Naomie: élève de l'école
nécessitant des soins (malnutrition)



Mars 24 :
Petite Sœur Sidonie prend la température d'un élève



Décembre 23 : Petite Sœur Sidonie a soigné Viaranne dont la très forte fièvre , les vomissements et la diarrhée ont suscité une très grande inquiétude car « elle a failli mourir » Elle est désormais rétablie.

Mars 24

L'appel des élèves tous les lundis matin



Mars 23



Mars 24



Classe de dernière année de maternelle

Cliquer dans le lien pour visionner
la vidéo des petits:

<https://www.youtube.com/watch?v=v5nC60ZvUTk>



Mars 23



Mars 23



Mars 24

Cliquer dans le lien pour visionner la vidéo des CP :
<https://www.youtube.com/watch?v=uHgjRRrl6aU>

Classe de CP

Retour positif en Juillet 24 Sophie
Carteron : Les livres sont de
qualité (dernière édition)



Mars 23



Mars 24

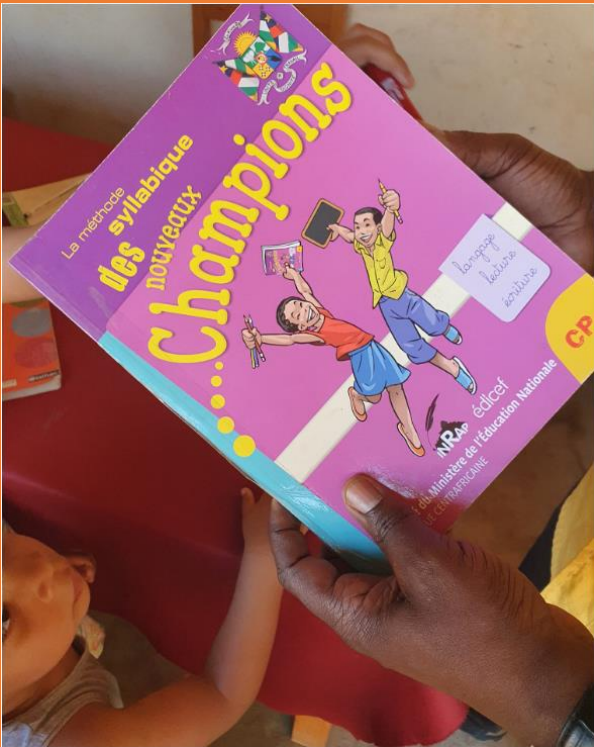

Cliquer dans le lien pour
visionner la vidéo des CE2 :
[https://www.youtube.com/
watch?v=UjqQcmAE3EE](https://www.youtube.com/watch?v=UjqQcmAE3EE)

Classes de CE1/CE2



Mars 23



Mars 23



Mars 24

Cliquer dans le lien pour visionner la vidéo des CM1 :
https://www.youtube.com/watch?v=EVTwVSf_WKU



Mars 23

Cliquer dans le lien pour visionner la vidéo des CM2 :
<https://www.youtube.com/watch?v=Ax5ayx3acfc>



Mars 23



Mars 24

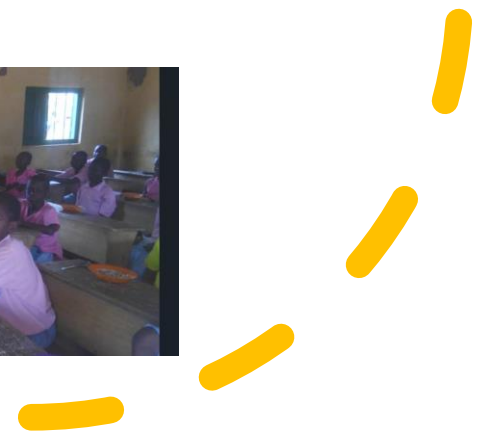

Classes de CM1 et CM2



2023 et 2024 :
RESULTATS
SCOLAIRES
TOUJOURS
TRES BONS



FELICITATIONS A NOS ELEVES :

- *2024 : Elèves présentés au certificat d'études du fondamentale 1 (entrée en 6^{ème}) : 100 % admis*



Les résultats des enfants de l'école PARISEL sont très supérieurs à la moyenne des résultats dans les autres écoles

QUE DEVIENNENT LES ELEVES DE L'ECOLE PARISEL APRES LE CM2 ?

Environ 50 % des élèves intègrent le lycée moderne public de Bossangoa.



*Mars 24:
Ancienne élève
de l'école
PARISEL ayant
intégré le lycée
public*

- Pour cette année académique 2023-2024 : nombre d'élève de l'Ecole Parisel dans chaque classe

6ème	5ème	4ème	3ème	2nd	Total
17	14	14	11	9	65

En Mars 2024, Christian-Serge S'est rendu au lycée moderne. Il a rencontré les anciens élèves de l'Ecole PARISEL



Le très bon niveau des enfants venant de l'école PARISEL est très apprécié



LABORATOIRE NARROW :

Prise en charge de
trois jeunes adultes
pour leur
apprendre un
métier

Budget : 2500 euros
(50 % 2022-2023
50 % 2023-2024)



DON DE 2500 EUROS, dépensé sur deux années dont 500 euros pour 2 visites :

- Formation, repas, soin de trois jeunes adultes
- Suivi régulier des jeunes par christian-serge Yogohotches



Mars 23

Cliquer dans le lien pour visionner la vidéo :

<https://www.youtube.com/watch?v=YyqC2Tvrl9Y>

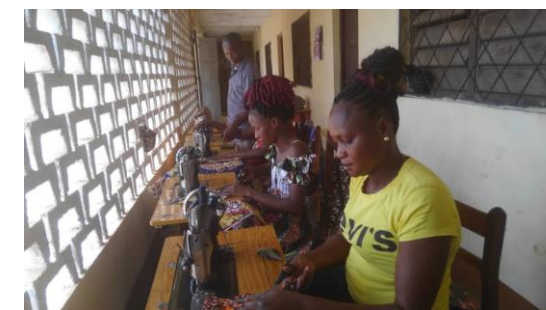

Mars 24

Sur le site de l'école de Bossangoa :
Evodie NDERBONA – 19 ans – couture
Virginie FEIZASSE- 17 ans – couture

Dans une famille d'accueil :
Juvenal BALEGUO – 19 ans – Menuiserie



CREATION D'UN POTAGER SUVENTIONNE PAR FAO (organisation pour l'alimentation et l'agriculture des nations unies)



Mai 24 : potager clôturé.

LE POTAGER



Autre proposition de Christian-Serge aux parents d'élève :
Créer le champs « PARISEL ». La moisson serait essentiellement destinée à l'alimentation des élèves.



BOSSANGOA

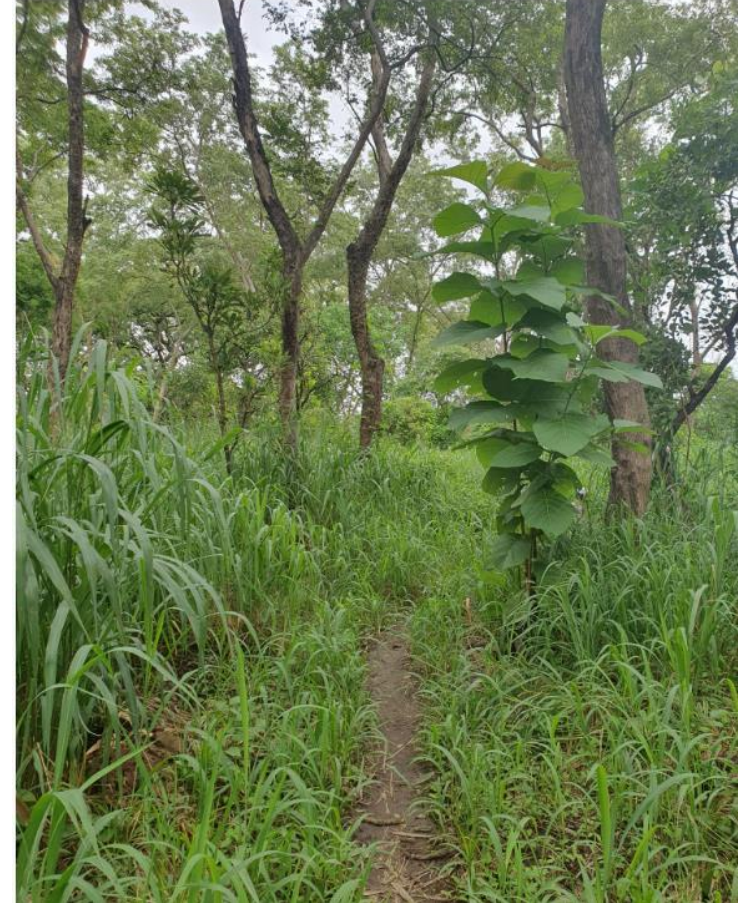



II. RAPPORT FINANCIER 2023-2024

Décision à l'unanimité

Approbation du bilan financier 2023-2024

DETAIL DU BILAN FINANCIER 2023-2024

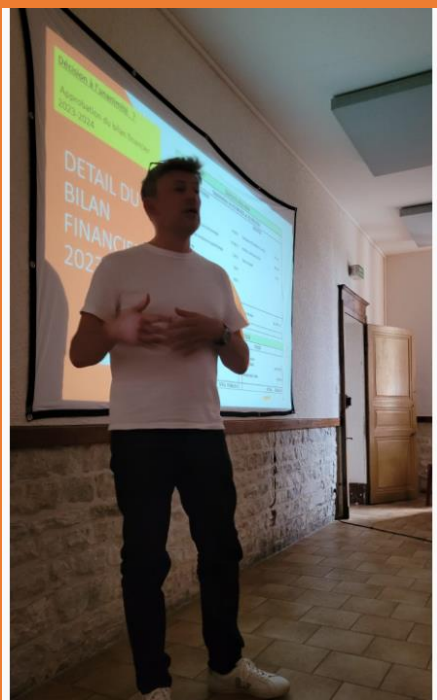

EXERCICE 2023-2024			
Exploitation du 01/06/023 au 01/08/2024			
DEPENSES		RECETTES	
Frais bancaires	44,90 €	Cotisations (78 adhérents actifs)	23 121 €
Fonctionnement de l'école de Bossangoa	16 000 €	Intérêts Livret Association	929,87 €
Prise en charge de 3 enfants en apprentissage	1 243 €	Dons et Quête	177 €
Visite de l'école	558 €		
Allocation frais AG (2023)	500 €		
Total dépenses	18 345,90 €	Total Recettes	24 227,87 €
Résultat 2023-2024		5 881,97 €	

BILAN au 07/08/2024			
ACTIF		PASSIF	
Compte bancaire de l'Association au 7/8/24	37 856,51 €	Fond de réserve au 31/05/2023	31 974,54 €
		Résultat 2023 -2024	5 881,97 €
TOTAL	37 856,51 €	TOTAL	37 856,51 €

BILAN FINANCIER 2023-2024



➤ **200 élèves * 80 euros = 16 000 euros**

➤ **Visite de l'école par notre référent centrafricain (Christian Serge Yogohotche) :**

- **Visite Octobre 23 : 250 euros (budget laboratoire Arrow)**
- **Visite Mars 24 : 558 euros (*) (au lieu du budget de 250 euros en raison de la hausse des frais d'essence et du temps consacré au projet dispensaire)**

() : la Présidente a versé un complément à son don annuel de 300 euros pour financer les surcoûts de la visite (en 2024 : 1558 euros au total)*

pour chaque enfant, prise en charge :

- *des soins,*
- *de la nourriture (5 repas par semaine),*
- *de l'instruction.*



III. PROJETS ET BUDGET 2024/2025



JEUX CONCOURS A CARACTERES CULTURELS ORGANISES ANNUELLEMENT

Proposition Christian-Serge :



Organiser lors de son passage à Bossangoa des jeux concours a caractères culturels :

- **Culture générale**
- **Test de niveau en français**
- **Une connaissance sur l'association Catherine et Michel Parisel pour que les élèves connaissent mieux l'association.**



→ proposition :

➤ **200 élèves * 80 euros = 16 000 euros (*identique au budget 2023/2024*)**

pour chaque enfant, prise en charge :

- *des soins,*
- *de la nourriture (5 repas par semaine),*
- *de l'instruction.*

➤ **1 visite de l'école par notre référent centrafricain (Christian Serge Yogohotche) : 500 euros**

Nota : comme tous les ans, la Présidente verse un complément à son don annuel pour financer la visite (don 2025 : 1000 euros annuel + complément 500 euros, soit 1 500 euros)

BUDGET
2024-2025

Fonctionnement
de l'école

REMISE D'1 KIT MENUISERIE (212 euros) ET DE 2 KITS COUTURE (640 euros) AUX JEUNES AYANT APPRIS UN METIER



Ets MBI MANDA KWA

Bâtiment - Travaux Public - Prestation de Services
Commerce Import-Export, avenue de l'indépendance derrière l'église Christianisme
Prophétique en Afrique de Gobongo
B.P. 1236 - Tél +236 75 50 82 16 / 72 50 82 16
Mail. yogohotches@yahoo.fr - mbimandakwa_2005@yahoo.f

Réf. 098 / PDT/DT/AT/SG/TG/2024

Bangui, le 06 Mai 2024

Bordereau Descriptif Quantitatif relatif à la livraison des matériels de menuiserie pour le compte de l'association Michel et Catherine PARISEL

1 Euro = 657,49 FCFA

N°	Désignation	Quantité	P. U	P.T en FCFA	P.T en Euro	Délai de livraison
1	Etabli	1	18.500	18.500	26,61€	2 jours
2	Rabot	1	25.000	25.000	657,50€	1 jour
3	Scie à bois	2	11.250	22.500	34,22€	1 jour
4	Marteau	1	3500	3500	5,32€	1 jour
5	Arrache clou	1	7500	7500	11,40€	1 jour
6	Darex	1	12500	12500	19,01€	1 jour
7	Ciseaux à bois (6,8 et 10)	3	3000	9000	13,68€	1 jours
8	Colle à bois	1bte	6000	6000	9,12 €	1 jour
9	Serre joint (10,22 et 24)	3	7500	22.500	34,22 e	1 jour
10	Clé n° 10, 13, 17 et 19	4	1500	6000	9,12 €	1 jour
11	Pince et tenaille	2	3500	7000	10,64 €	1 jour
TOTAL				140.000F	212,93 €	

Arrête le présent bordereau à la somme de Cent quarante mille francs CFA (140000 FCFA) en Euro 212,93 €



Ets MBI MANDA KWA

Bâtiment - Travaux Public - Prestation de Services
Commerce Import-Export, avenue de l'indépendance derrière l'église Christianisme
Prophétique en Afrique de Gobongo
B.P. 1236 - Tél +236 75 50 82 16 / 72 50 82 16
Mail. yogohotches@yahoo.fr - mbimandakwa_2005@yahoo.f

Réf. 097 / PDT/DT/AT/SG/TG/2024

Bangui, le 06 Mai 2024

Bordereau Descriptif Quantitatif relatif à la livraison des matériels de couture pour le compte de l'association Michel et Catherine PARISEL

1 Euro = 657,49 FCFA

N°	Désignation	Quantité	P. U	P.T en FCFA	P.T en Euro	Délai de livraison
1	Machine à coudre sur pied	2	150.000	150.000	228,15 €	1 jour
2	Trousseaux à couture (mètre à ruban, aiguilles, lubrifiant, tournevis et épingle)	1	25.000	25.000	38,02 €	1 jour
3	Paires de ciseaux	2	1750	3500	5,32 €	1 jour
4	Règle en Plastique (1m)	1	2500	2500	3,80 €	1 jour
5	Bobine de fil à coudre	3	1500	4500	6,84 €	1 jour
6	Tissu pagne	3	5000	15000	22,81 €	1 jour
7	Table à coupe	1	10000	10000	15,20 €	3 jours
TOTAL				210.500F	320,14 €	

Arrête le présent bordereau à la somme de : Deux Cent dix mille cinq cent francs CFA (210500 FCFA) en Euro 320,14 €

La somme totale de 210500f x 2 Apprenantes en coutures

Total général : 210500 x 2 = **421.000 FCFA** soit **640,31 €**

Le directeur Gérant



FRAIS DE CONSTRUCTION DU DISPENSAIRE : 12 434 euros

Présentation et CR AG 15 Août 2024



Ets MBI MANDA KWA
 - travaux publique - prestation de services et commerce general
 v. de l'indépendance derriere l'Eglise Christianisme prophetique en Afrique
 8ème Arrondissement, Bangui-RCA
 Tel: +236 72 50 82 16 Mail: yogohotches@yahoo.fr

1 Euro=657,49 FCFA

Bordereau descriptif, quantitatif relatif a la construction
 d'un dispensaire à Bossangoa finance par l'association Michel et Catherine PARISEL

N°	Désignations	Unité	Quantité	P.U	P.T en FCFA	P.T en Euro
0	TERRASSEMENT -FONDATION					
1	Fouille pour fondation	m³	8,728	6500	56750	86,28 €
2	Betobn de proprie dosé à 150kg/m³	m³	1,021	55000	60005	91,26 €
3	Maconnerie de mellon pour fondation dosé à 250kg/m³	m³	17,456	45000	785520	1 195,00 €
4	Chainage bas 350kg/m³	m³	2,44	275000	671000	1 020,54 €
	Tota 1				1573275	2 393,08 €
1	TRAVAUX D'ELEVATION					
1	Remblain lateretique	m³	10,08	10000	100000	153,00 €
2	Herison de pierre	m³	8,4	10000	84000	128,00 €
3	Beton de forme dosé à 250kg/m³ epaissuer 8cm	m³	4,48	130000	582400	886,00 €
4	Chape de ciment de 2cm	m²	48,19	16500	795135	1 210,00 €
5	Maconnerie de briques cuites	m²	435,33	5500	744315	1 132,00 €
6	Beton pour poteau et poutre dosé à 350kg/m³	m³	1,661	275000	456775	695,00 €
	Total 2				2762625	4 204,00 €
2	CHARPENTE ET COUVERTURE					
1	Arbaliteur 8x8 bois rouge	m³	0,205	180000	96900	147,37 €
2	Panne 8x8 bois rouge	m³	0,767	180000	138000	274,00 €
3	Couverture en tole alu 6/10ème	m²	75,44	7500	565800	860,50 €
4	Faitage	ml	9	5000	45000	68,50 €
	Total 3				845700	1 350,37 €
3	PLOMBERIE					
1	Fourniture de pose d'évier à deux blocs y compris toute les suggestions	U	1	50000	50000	76,50 €
2	Raccordement au puisard	Fft	1	100000	100000	153,00 €
3	Puisard de diametre 150 cm, profondeur 2m y compris toutes les suggestions	Ens	1	200000	200000	305,00 €
4	Fourniture de bloc porte ordinaire y compris toutes les suggestions	U	2	25000	50000	76,00 €
	Total 4				400000	610,50 €
4	TRAVAUX MENUISERIE/PEINTURE					
1	Fourniture de bloc porte ordinaire y compris toutes les suggestions	U	8	90000	720000	1 095,00 €
2	Fourniture de cadre avec fenetre ordinaire y compris toutes les suggestions	U	6	50000	300000	456,28 €
3	Fourniture et pose des grilles de protections sur fenetres 80x100cm	U	8	45000	270000	410,65 €
4	Fourniture et pose grille de protection sur porte 140x210cm	U	1	175000	175000	266,16 €
5	Application de la chaux vive	m²	288,16	1000	288160	438,27 €
6	Application peinture vinylique en deux couleurs type rouge brigue sur mur	m²	288,16	2200	633950	965,00 €
7	Application de peinture à huile sur la menuiserie	m²	53,61	3000	160830	244,61 €
	Total 5				2547940	3 875,97 €
	TOTAL GENERAL EN FCFA ET EN EURO				8129540	12 434,64 €
	Arret le present devis a la somme de : Huit million cent vingt neuf mille cinq cent quarante francs (8.129.540 FCFA) soit 12 434,64 €					

+ frais d'équipements matériels (3120 euros)
 + frais de fonctionnement (7000 euros/an)



Retour Sophie CARTERON (Juillet 24) :

- Pas de besoin de construction d'un dispensaire car un hôpital est opérationnel à Bossangoa (géré par MSF)

Le projet de construction d'un dispensaire n'est pas adopté par les membres. Certains membres estiment que ce projet ne rentre pas dans le cadre du projet de l'association. D'autres estiment que ce projet est nécessaire. La réflexion de poursuit avec une instruction plus précise de ce projet.



PROPOSITION DE SOPHIE CARETON SUITE A SA VISITE (Juillet 2024)

FRAIS EXCEPTIONNEL 20205

SANTE :

- Réalisation d'un bilan sanitaire de chaque enfant budget (20 euros/enfant) : 4 000 euros

Un bilan sanitaire est trop onéreux. Les membres proposent d'organiser la visite régulière d'un médecin pour identifier les enfants nécessitant des soins.

SECURISER ECOLE :

- Espace repas des enfants (présence des moutons) : ajout de barrières. Budget : 100 euros
- Clôture du terrain de l'école tôle galva 610 m . Devis Christian-Serge : 9 477 euros

La clôture en tôle galva n'est pas retenue. Les membres approuvent la proposition de thomas DAMIO : Se rapprocher de l'office national des forêts pour planter des haies (gratuit)

LIVRES NEUFS-CONTENANTS PLASTIQUES _ PC Sœur

Sidonie

Acheter des Livres / contenants plastiques /PC –

Budget : 700 euros

Proposition retenue par les membres.



PROPOSITION DE SOPHIE CARETON SUITE A SA VISITE (Juillet 2024)

FRAIS RECURRENENTS ANNUEL dès 2025 :

SANTE :

Attribution d'un budget annuel pour les soins à l'hôpital (à justifier par des factures) – budget : 1000 euros

Proposition retenue par les membres.

5. AUGMENTER LES PROFESSEURS à environ 100 euros/mois

Salaire de 73 euros actuellement à l'école PARISEL et entre 83 à 123 euros dans le public.

Budget = 1500 euros/an

Proposition retenue pour les enseignants non retraités

6. OUVRIR UNE SESSION POUR LA PETITE SECTION DE MATERNELLE ?

15 élèves*80 euros

Budget = 1200 euros/an

Proposition retenue par les membres.

Décision à l'unanimité : Validation budget 2024-2025 :

BUDGET DE FONCTIONNEMENT :

- Budget de fonctionnement (environ 200 élèves*80 euros) : 16 000 euros
- Augmentation salaire professeurs : 1 500 euros (dans le cas où il n'est pas possible de faire appel à des enseignants retraités)
- Ouverture d'une petite section maternelle (15 élèves) : 1 200 euros
- Budget pour la visite de l'école par Christian-Serge : 500 euros
- Déficit AG : 500 euros (comme chaque année)

Total = 19 700 euros

BUDGET EXCEPTIONNEL 2025 (SUR JUSTIFICATIFS)

- kits menuiserie et couture : 212 euros + 640 euros
- Soins à l'hôpital : 1000 euros (sur justificatifs)
- Livres neufs/ Bac plastique pour ranger les livres / PC Sœur Sidonie : 700 euros environ

Total = 2 552 euros

Si possible :
Recherche sponsors /mécènes

IV. ELECTION DU BUREAU



AG – Août - rev00

Photo 15 Août 2024 suite à l'élection des membres du bureau

ELECTION DU BUREAU



Décision à l'unanimité ? : Election du bureau ci-dessous :

- ⇒ Présidente : renouvellement Edwige PARISEL -TRIMBORN
- ⇒ Vice-présidente : renouvellement Delphine PARISEL
- ⇒ Vice-Président : renouvellement Charley TRIMBORN
- ⇒ Secrétaire : renouvellement Emilie TRIMBORN
- ⇒ Vice-Secrétaire : renouvellement Mathilde BRESSON
- ⇒ Trésorier : renouvellement de Philippe TRIMBORN
- ⇒ Vice-Trésorière : renouvellement Eve PARISEL-PAUVERT



L'association PARISEL poursuit son engagement pour apporter son soutien à la population de Bossangoa

Notre aide est vitale pour les enfants qui peuvent compter sur nous, les membres de l'Association PARISEL. Nos enfants sont accueillis dans les meilleures conditions possibles .

MERCI AUX ADHERENTS pour leur soutien et leur fidélité sans faille !

- › **Site internet** : <https://ecoleparisel.fr/actualites/>
- › **Facebook** : <https://www.facebook.com/ACM.Parisel/>
- › **Youtube** : **Association Catherine et Michel Parisel - YouTube**



L'Ecole PARISEL :
Une vocation en
phase avec
l'engagement de
Camille LEPAGE
→ Agir dans un
contexte
d'indifférence
et de silence

« ...Camille LEPAGE accomplissait son métier comme une mission humanitaire. Elle voulait témoigner de ce que subissent les populations civiles, quand l'acharnement des milices ou des factions provoque les pires exactions dans l'indifférence et le silence . Elle voulait alerter, informer pour que nul n'ignore ces drames ... » François Hollande - 10 Septembre 2016





EDWIGE PARISEL EST
ADHERENTE DE L'ASSOCIATION
CAMILLE LEPAGE



MARYVONNE LEPAGE EST
ADHERENTE DE L'ASSOCIATION
PARISEL



*Edwige PARISEL et Maryvonne LEPAGE,
mère de Camille LEPAGE, photographe
de guerre, tuée pendant un reportage en
république centrafricaine en 2014*

Association Camille LEPAGE
[Camille Lepage – Photojournaliste](#)

Film « Camille »
Réalisateur Boris Lojkine





Toutes les vidéos Youtube

Toutes les vidéos YOUTUBE :

Association Catherine et Michel Parisel - YouTube



Mars 23



Mars 24

Quelques « best off » :

https://youtu.be/CpvM_jvM1Wk?feature=shared

https://www.youtube.com/watch?v=TsfB_37zsm8&feature=youtu.be

<https://www.youtube.com/watch?v=0MmVg9ZW8e0&feature=youtu.be>

<https://www.youtube.com/watch?v=iECoiN3uZyA&feature=youtu.be>

<https://www.youtube.com/watch?v=6NCi4VFWMC0&feature=youtu.be>

[Bonne année 2022 - Les enfants de l'école PARISEL de Bossangoa - YouTube](#)